

## Informations diverses

Pour inscrire un enfant à l'ALAE, les responsables légaux doivent obligatoirement remplir le dossier enfant. (valable pour tous les accueils de loisirs)  
Ce dossier est disponible en téléchargement sur <https://www.rochefoucauld-perigord.fr/>

Pour le bon fonctionnement des différentes animations, **une réservation est demandée et la présence de l'enfant est obligatoire à chaque séance.**



## Renseignements

Responsable des Accueils de Loisirs Associés à l'Ecole

BOURBON Nicolas  
07 60 61 21 63  
[n.bourbon@rochefoucauld-perigord.fr](mailto:n.bourbon@rochefoucauld-perigord.fr)

ALAE de Montbron-Croc'loisirs  
élémentaire  
05 45 23 9718  
maternelle  
05 45 70 73 53  
[crocloisirs@rochefoucauld-perigord.fr](mailto:crocloisirs@rochefoucauld-perigord.fr)

ALAE de Marthon- Superpimpin  
05 45 70 41 93  
[superpimpin@rochefoucauld-perigord.fr](mailto:superpimpin@rochefoucauld-perigord.fr)

ALAE de Saint-Sornin- La gardoch'  
05 45 64 75 39  
[lagardoch@rochefoucauld-perigord.fr](mailto:lagardoch@rochefoucauld-perigord.fr)

*Un lieu d'activités, de  
rencontres et d'échanges...*

# ALAE

Accueil de Loisirs Associé à l'Ecole  
Montbron, Marthon et RPI Saint-Sornin/Vouthon

Période 2  
Mois de NOVEMBRE et DECEMBRE 2020

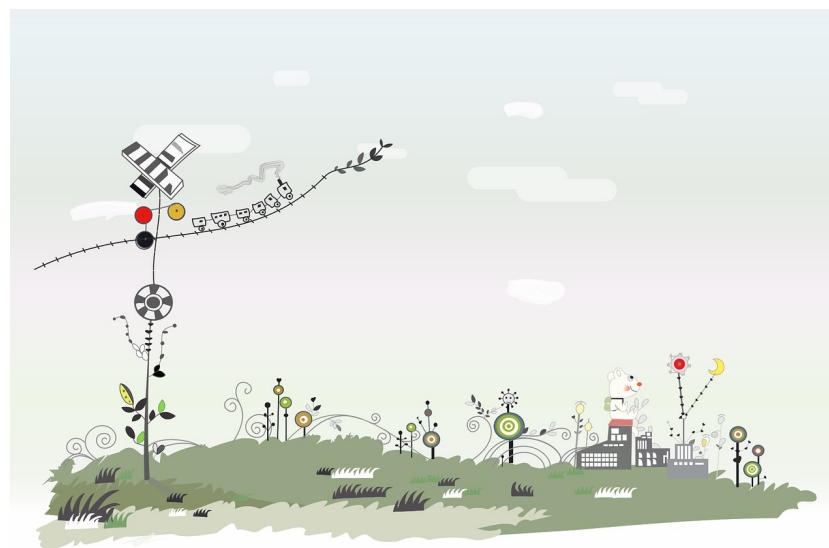

*Horaires d'ouverture  
(Période scolaire)*  
Lundi, mardi, jeudi et vendredi  
7h00/9h00 - 16h30/18h30

Les animations proposées sur ton accueil du **lundi 9 novembre au vendredi 11 décembre**... A toi de choisir!

## Ateliers de loisirs

*Broc'loisirs  
Maternelle de Montbron*

*Expression*

**Place au théâtre... pour Noël!**

Amélie

Lundi - 17h00/18h00

*Arts créatifs*

**Carte magique de Noël!**

Sylvie

Mardi - 17h00/18h00



*Broc'loisirs  
Elémentaire de Montbron*

*Arts créatifs*

**Apprentis magiciens!**

Cécile

Lundi - 17h00/18h00



Classe de Maître Stéphane

*Expression*

**Un enfant, un crayon... pour changer le monde!**

Kenza

Mardi - 17h00/18h00

Classe de Maître Antoine

*Accueil de loisirs Associés à l'école de Montbron*

*Fiche d'inscription*

*L'enfant peut participer à plusieurs ateliers proposés. Pour le bon fonctionnement des différentes propositions de l'équipe d'animation, les ateliers seront limités à un nombre enfants (14 enfants en élémentaire et 10 enfants en maternelle)*

*Fiche d'inscription à retourner à l'équipe d'animation **avant le vendredi 6 novembre.***

**Pour les enfants de l'école élémentaire...**

L'enfant (NOM, prénom) ..... ,  
en classe de ..... **s'inscrit et s'engage à participer à TOUTES les séances** des ateliers  
choisis ci-dessous :

☐ **Apprentis magiciens !**

Classe de maître Stéphane

Atelier animé par Cécile.

*Dates des ateliers : les lundis 09/11, 16/11, 23/11, 30/11 et 07/12, de 17h00 à 18h00.*

☐ **Un enfant, un crayon... pour changer le monde!**

Classe de maître Antoine

Atelier animé par Kenza.

*Dates des ateliers : les mardis 10/11, 17/11, 24/11, 01/12 et 08/12, de 17h00 à 18h00.*

Remarques :

.....  
.....  
.....

Signature d'un/des responsable(s) légaux

Signature de l'enfant